EL PRECIO DE LA GLORIA
Novela gráfica para adultos
BOIXCAR
HAZ
AÑAS BÉLICAS HAZAÑAS BÉLICAS HAZAÑAS BÉLICAS

BOIXCAR
obras completas

EL PRECIO DE LA GLORIA
CUATRO CAMARADAS
RASTRO EN LA NIEVE

EDICIONES TORAY, S. A.

Arnaldo de Oms, 51-53
BARCELONA
Doctor Julián Alvarez, 151
BUENOS AIRES

HAZAÑAS BELICAS
BOIXCAR

© *Ediciones TORAY, S. A.*
Prohibida la reproducción

Textos y dibujos de BOIXCAR
Portada de A. BORRELL

Depósito Legal B. 28596 - 1966

EDICIONES TORAY, S. A.
Arnaldo de Oms, 51-53 - BARCELONA
Doctor Julián Alvarez, 151 - BUENOS AIRES

Impreso por: E.D.S., Amor, 3 - Barcelona - 1966

EL PRECIO de la GLORIA

ERNIE GLOTSSEN, AL PRINCIPIO DE ESTA HISTORIA, EN LA CAMPAÑA DE RUSIA DE 1941, ERA UN SOLDADO ALEMÁN DE INFANTERÍA QUE APENAS CONTABA 21 AÑOS.

¿AÚN PIENSAS INGRESAR EN LA AVIACIÓN, ERNIE?
SÍ, THOMAS. ES MI OBSESIÓN.
¿CREES QUE SOLAMENTE LOS ASES DE LA AVIACIÓN ALCANZAN GRANDES VICTORIAS? ¡ESTÁS EQUIVOCADO!
EL CABO HUBERT BRINKFORT HA SIDO CONDECORADO CON LA CRUZ DE HIERRO. ¿ACASO TU HERMANO, QUE ES AVIADOR DESDE LO DE POLONIA, HA CONSEGUIDO ALGO SEMEJANTE?
¡MI HERMANO RUDOLF NO TARDARÁ EN SER UN HÉROE!
EN AQUEL MOMENTO...

...LA ARTILLERÍA SOVIÉTICA ABRIÓ UN NUTRIDO FUEGO SOBRE LAS FUERZAS ATACANTES.
UNO DE LOS PROYECTILES DIO DE LLENO EN LA CASA DONDE SE GUARECÍA EL GRUPO DE SOLDADOS ENTRE LOS QUE SE HALLABAN ERNIE Y THOMAS.
¡THOMAS! ¡THOMAS!
¡THOMAS! ¡ES...HORRIBLE!
SÉ QUE ERA TU AMIGO, ERNIE, PERO DEBES SOBREPONERTE. AYUDA A ENTERRAR A LOS MUERTOS.
SÍ, SARGENTO.
POCO DESPUÉS...
HACE UNOS QUINCE MINUTOS ERA UN AMIGO. AHORA ES SÓLO UN MONTÓN DE PIEDRAS Y UNA CRUZ.

HA DADO SU VIDA... ¿Y NO MERECE NADA? ¿NI SIQUIERA UNA MEDALLA?
NADIE SABRÁ QUE HA MUERTO POR SU PATRIA... ¡SU NOMBRE SERÁ UNO MÁS ENTRE MILES Y MILES DE MUERTOS! ¡LO DIO TODO, Y A CAMBIO NO RECIBIRÁ NADA!
Y ESO ES INJUSTO... TAN SOLO UNA CRUZ DE MADERA.
TIENES RAZÓN EN PARTE, MUCHACHO.
¡OH, SARGENTO!...
PERO LA SEPULTURA NO ES LO QUE HONRA AL SOLDADO, SINO SU FORMA DE MORIR.

TODOS LOS HÉROES Y LOS MÁS OSCUROS Y ANÓNIMOS, CAEN BAJO LAS BALAS ENEMIGAS, Y ESA ES SU MAYOR GLORIA.
TAL VEZ, SARGENTO. PERO NO QUISIERA PARA MÍ ESE IGNORADO FINAL.
POCO DESPUÉS, LA COMPAÑÍA REANUDABA SU VICTORIOSA MARCHA.
FISCHER, ¿SABES LO QUE REALIZÓ ESE CABO PARA QUE SE LE CONCEDIERA LA CRUZ DE HIERRO?
SÍ. Y NO FUE NADA FÁCIL.
DESTRUYÓ ONCE CARROS DE COMBATE INGLESES EN VEINTE MINUTOS. ERA APUNTADOR DE UNA PIEZA ANTITANQUE.
ONCE CARROS EN VEINTE MINUTOS... ¡Y LA GLORIA! EL POBRE THOMAS MURIÓ SIN TENER LA OCASIÓN DE LLEGAR A SERLO.
ES LA SUERTE, CHICO.

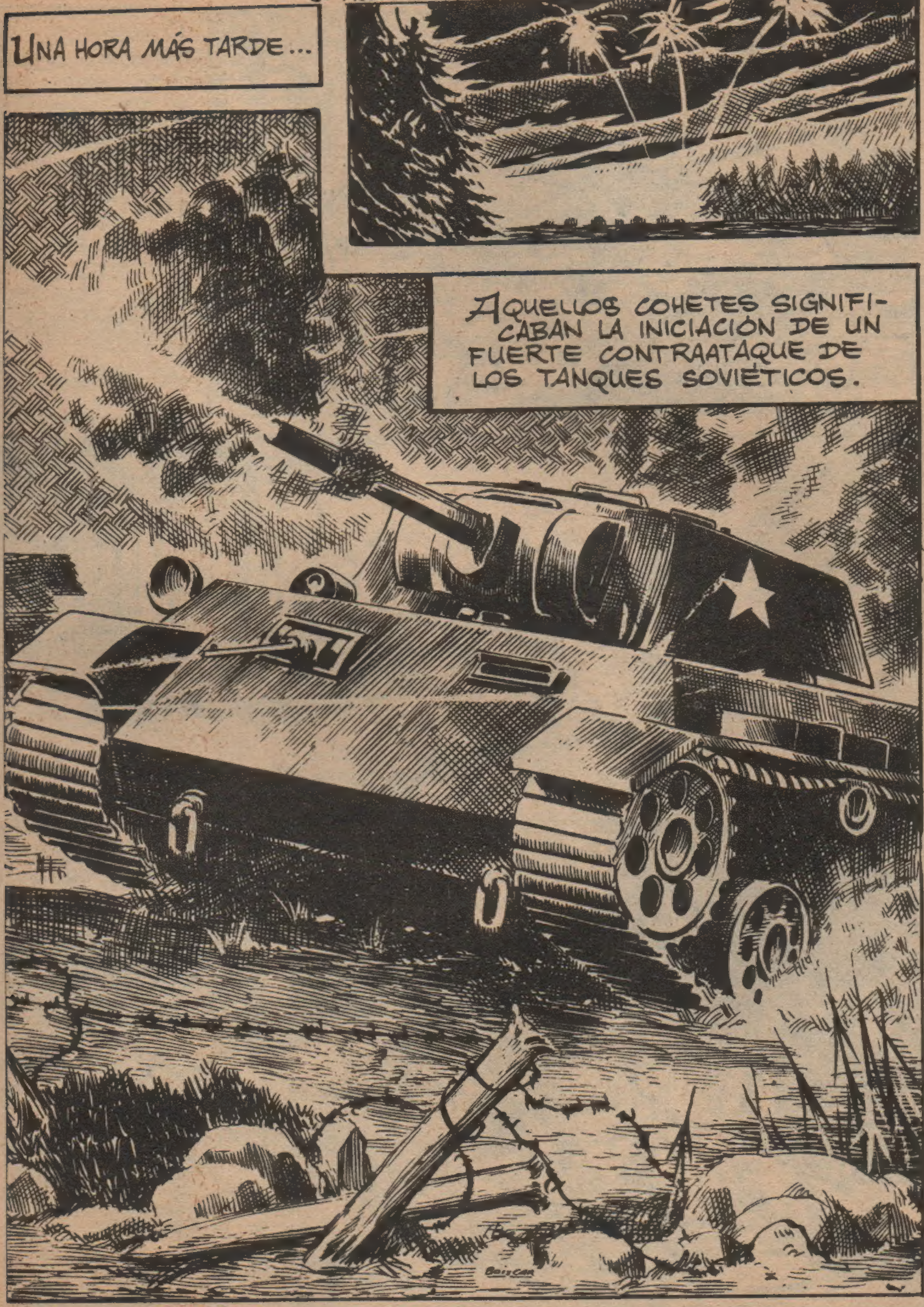
UNA HORA MÁS TARDE...
AQUELLOS COHETES SIGNIFICABAN LA INICIACIÓN DE UN FUERTE CONTRAATAQUE DE LOS TANQUES SOVIÉTICOS.

ERNIE SE HALLABA EN LA PRIMERA LÍNEA.
¡ÁNIMO, ERNIE! ¡SI TUMBAS ONCE EN VEINTE MINUTOS, TE HAS GANADO LA CRUZ!
¡NO CREAS QUE ES TAN IMPOSIBLE!
¡VUELVE! ¿ESTÁS LOCO?

¡CUIDADO, NO DISPARES! ¡PODRÍAS HERIR A ESE IMBÉCIL!
¡YA ESTOY ENCIMA!
¿QUÉ HACE ESE ENCIMA DEL TANQUE DE DELANTE? ¡LE VOY A...!
¡AH!
ERNIE CAYÓ HERIDO.
SU IMPRUDENCIA HABÍA IMPEDIDO LA ACCIÓN DE LOS ANTITANQUES QUE MANEJABAN SUS COMPAÑEROS.

PERO NO TARDARON OTROS CAÑONES EN ENTRAR EN ACCIÓN...
...OCASIONANDO SENSIBLES PÉRDIDAS A LOS ATACANTES.

EL GOLPE FINAL LO DIERON LOS CAÑONES DE ASALTO, QUE BARRIERON A LOS TANQUES RUSOS.
3

GRACIAS A ELLOS, ERNIE SALIÓ CON VIDA DE LA AVENTURA.
¡TE HAS LIBRADO DE UNA BUENA, AMIGO!
ESTÁS LOCO. ¿A QUIÉN SE LE OCURRE SALTAR SOBRE UN TANQUE SÓLO CON UN FUSIL?
TE ADVIERTO, ERNIE, QUE NO TE PERMITIRÉ QUE EN EL FUTURO VUELVAS A COMETER ESTUPIDECES COMO LA DE HOY.
ALGÚN TIEMPO DESPUÉS, EN EL FRENTE RUSO, A 25º BAJO CERO...
ESTABA ANOCHECIENDO.
¿NO CREES QUE NOS MERECEMOS LA MEDALLA SÓLO POR SOPORTAR ESTE FRÍO?
DOS COHETES ESTALLARON EN AQUEL MOMENTO.

¡FISCHER! ¿NO TE RECUERDA ESTO NADA?

¡ATACAN LOS RUSOS! ¡LAS MISMAS SEÑALES QUE EL VERANO PASADO, CUANDO QUISE COMERME AQUEL TANQUE!
¡TOMA! ¡ANÍMATE!

POR LO VISTO ESTÁN EMPEÑADOS EN RECUPERAR ESTOS TERRENOS. ANTES ERAN SU AERÓDROMO.
LOS SOLDADOS RUSOS AVANZABAN EN MASAS COMPACTAS...
... PERO SE ESTRELLABAN ANTE LA RESISTENCIA QUE OFRECÍA LA TRINCHERA DE ERNIE...
¡CAEN COMO MOSCAS, PERO LLEGAN MÁS!
¡TAMBIÉN LES DAREMOS LO SUYO!
¡SI PUDIERA...!
¡CUIDADO, ERNIE!

LA BOMBA LANZADA POR FISCHER REBOTÓ EN EL CUERPO DEL RUSO Y ESTALLÓ.
¡EH, FISCHER! ¡NO SUELTES TU AMETRALLADORA!
¡ERNIE!
¡MALDITOS! SI LE OCURRE ALGO A MI COMPAÑERO...
LOS RUSOS EMPRENDIERON EN AQUEL MOMENTO UNA RETIRADA DESORDENADA, A PESAR DE LO CUAL...
...FISCHER FUE ALCANZADO POR UNA BALA.

EN LA PRIMAVERA DEL AÑO SIGUIENTE, AMBOS CONVALECÍAN EN UN HOSPITAL.
ACABAN DE APROBAR MI SOLICITUD DE INGRESO EN LA AVIACIÓN. Y LA CARTA DEL ESTADO MAYOR QUE ACABAS DE RECIBIR TÚ, ¿QUÉ ES LO QUE DICE?
PUES... ME HAN OTORGADO LA CRUZ DE MÉRITO DE GUERRA DE PRIMERA CLASE.
¿Y ESO TE ENTRISTECE?
DICEN QUE MANTUVE LA POSICIÓN CLAVE DE ROMANSKY, CON UNA AMETRALLADORA, DURANTE DOS HORAS, INFLIGIENDO DURAS BAJAS AL ENEMIGO. PERO ESO NO ES CIERTO.
PORQUE FUISTE TÚ QUIEN LO HIZO. SIN DUDA, CUANDO CAÍSTE, EL SARGENTO CREYÓ QUE YO HABÍA MANEJADO LA AMETRALLADORA DESDE EL COMIENZO DEL ATAQUE.

PERO NO QUIERO UNA GLORIA QUE NO ME PERTENECE. ESCRIBIRÉ AL ESTADO MAYOR MAYOR Y...
NO HAGAS ESO...
TÚ HUBIERAS HECHO LO MISMO QUE YO HICE. POR LO TANTO, LA MERECES IGUAL QUE PUEDA MERECERLA YO. GUARDALA, TE LO RUEGO.
PERO ERNIE, TÚ SIEMPRE DESEASTE...
NO HABLEMOS DE ELLO. TAL VEZ EN LA LUFTWAFFE LA SUERTE ME SEA MÁS PROPICIA.
MESES DESPUÉS, ERNIE OBTUVO EL TÍTULO DE PILOTO DE CAZA, SIENDO DESTINADO A LA ESCUADRILLA DE SU HERMANO.

¡ATENCIÓN! ¡ENEMIGO A LA VISTA!
¡BUENO, HERMANO! ¡A VER CÓMO TE PORTAS EN TU PRIMER VUELO!
PROCURARÉ CUMPLIR CON MI DEBER, RUDOLF.
BIEN. ESCUCHAD, MUCHACHOS. NUESTRA MISIÓN CONSISTE EN HOSTILIZAR ESE CONVOY INGLÉS HASTA LA LLEGADA DE NUESTROS SUBMARINOS. ¡SUERTE!
LOS MESSERSCHMITT 109 SE LANZARON SOBRE LOS BUQUES MENOS PROTEGIDOS. ERNIE COMENZABA SU NUEVA CARRERA.

Una certera ráfaga del muchacho hizo estallar una mina submarina que se hallaba a bordo del buque por él atacado.

LAS EXPLOSIONES SE SUCEDIERON, Y DESPUÉS DE UN HORRIBLE ESTALLIDO ...
... EL BARCO INGLÉS SE HUNDIÓ PARA SIEMPRE.
¡BRAVO, HERMANITO! ¡NUNCA VI NADA IGUAL!
¡PARECE IMPOSIBLE! ¡HUNDIR UN BUQUE CON UN AVIÓN DE CAZA! ¡ES LA SUERTE, COMO DICE FISCHER!
SU ALEGRÍA FUE DE CORTA DURACIÓN.
UN PROYECTIL HABÍA ALCANZADO EL AVIÓN DE SU HERMANO.

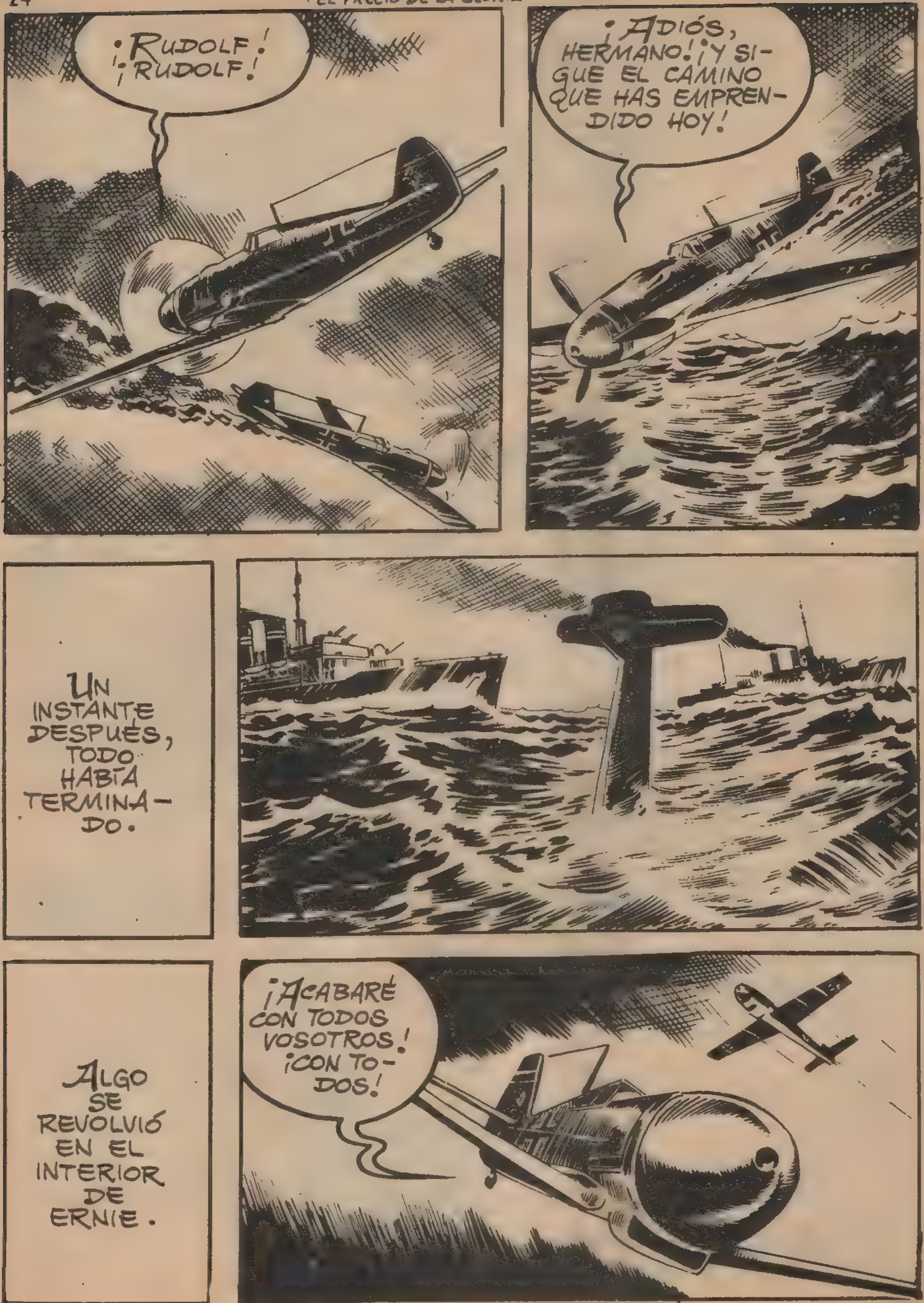
¡RUDOLF! ¡RUDOLF!
¡ADIÓS, HERMANO! ¡Y SIGUE EL CAMINO QUE HAS EMPRENDIDO HOY!
UN INSTANTE DESPUÉS, TODO HABÍA TERMINADO.
ALGO SE REVOLVIÓ EN EL INTERIOR DE ERNIE.
¡ACABARÉ CON TODOS VOSOTROS! ¡CON TODOS!

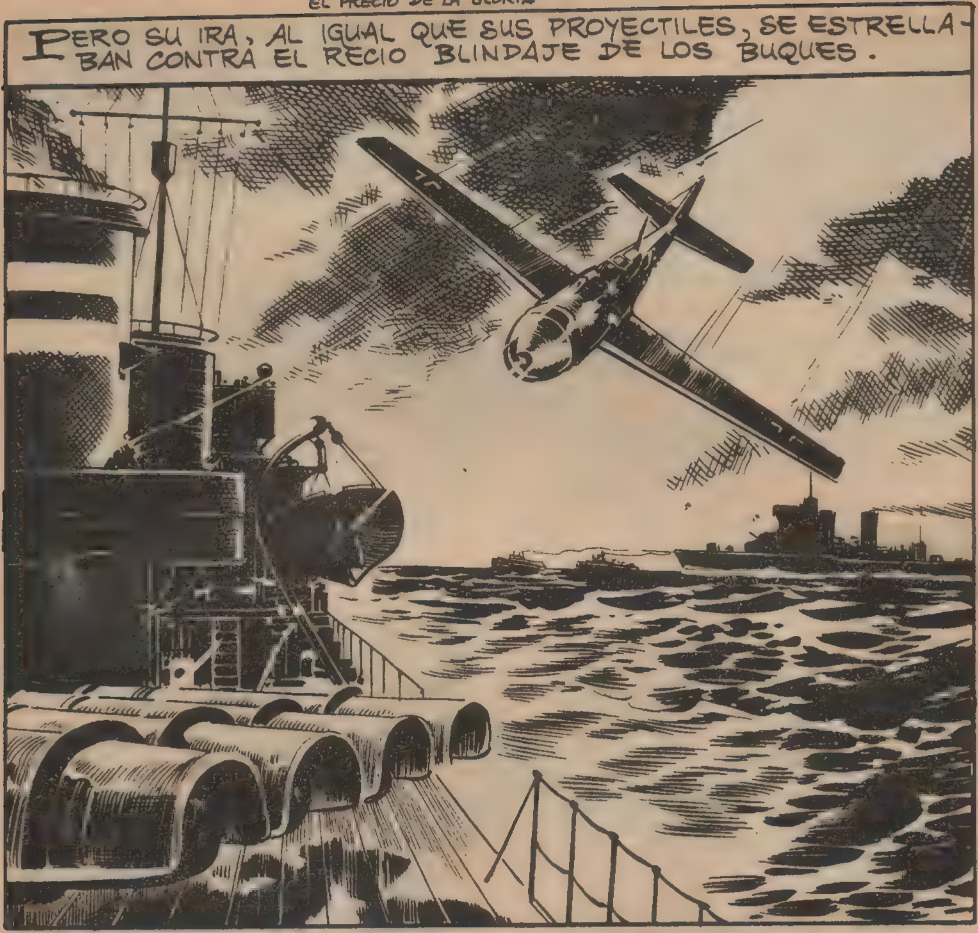
PERO SU IRA, AL IGUAL QUE SUS PROYECTILES, SE ESTRELLABAN CONTRA EL RECIO BLINDAJE DE LOS BUQUES.

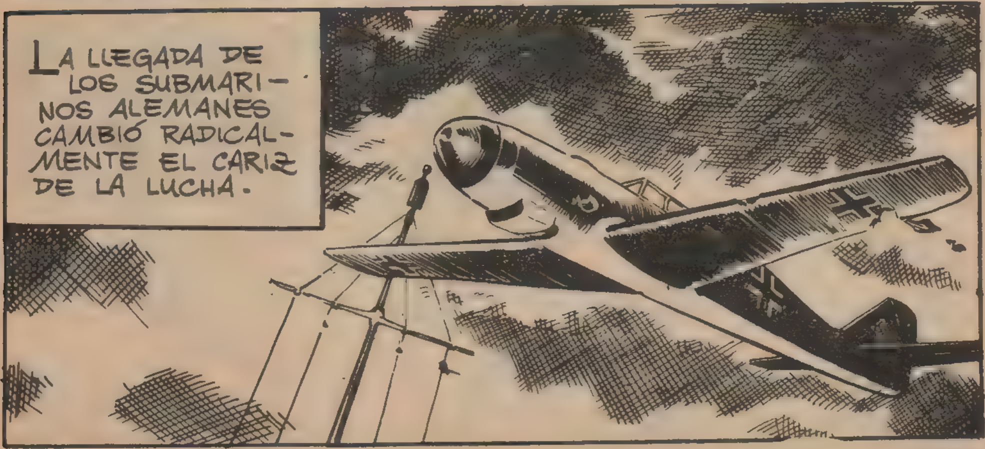
LA LLEGADA DE LOS SUBMARINOS ALEMANES CAMBIÓ RADICALMENTE EL CARIZ DE LA LUCHA.

ENTRE DOS AGUAS, ...
...DISPARARON SUS TERRIBLES TORPEDOS SEMBRANDO LA MUERTE Y EL DESCONCIERTO.

ERNIE, DESDE EL AIRE, CONTEMPLABA SATISFECHO LA BATALLA. HABÍA LLEGADO EL MOMENTO DE REGRESAR A LA BASE.
¡ATENCIÓN! ¡REPLIÉGUENSE PARA EL REGRESO!
POBRE RUDOLF... TRES AÑOS DE PILOTO, SEIS VICTORIAS Y NI SIQUIERA UNA PEQUEÑA CRUZ DE MADERA Y UNA TUMBA. SÓLO UNA FRASE: "MUERTO POR LA PATRIA". ES MUCHO... ¡PERO ES TAN POCO!
FUE TRANSCURRIENDO EL TIEMPO.
1945
ERNIE ERA UN GRAN HÉROE. ¡MÁS DE CIEN VICTORIAS!
TENÍA YA SUS HOJAS DE ROBLE CON ESPADAS Y DIAMANTES PARA SU CRUZ DE CABALLERO.
AHORA PILOTABA UN MESSERSCHMITT 262.
UN FORMIDABLE AVIÓN A PROPULSIÓN.

ES CURIOSO. AHORA SE ME CONSIDERA UN HÉROE, PERO SOY EL MISMO DE ANTES. SIGO TENIENDO MIEDO ALGUNAS VECES, ME HAN HERIDO, ME HAN DERRIBADO... EN REALIDAD, NO SOY MUCHO MÁS QUE AQUELLOS...
..."QUE DUERMEN BAJO SENCILLAS CRUCES DE MADERA...
..."O REPOSAN BAJO LAS AGUAS DEL MAR.
LA SÚBITA PRESENCIA DE AVIONES ENEMIGOS INTERRUMPIÓ LOS PENSAMIENTOS DE ERNIE.
¡STIRLING INGLESES! ¡A POR ELLOS!

¡YA ES MÍO!
¡ESE ERNIE ES UN AS!
CON LOS DOS MOTORES INCENDIADOS, EL MONSTRUO DEL AIRE...
... CAYÓ PESADAMENTE HACIA EL SUELO.
¡AHÍ VA!
PERO AQUELLA VICTORIA, LA 137, IBA A SER LA ÚLTIMA.
UN GRUPO DE TYPHOONS ATACÓ A LOS MESSERSCHMITT.

¡SON DEMASIADOS! ¡DEMASIADOS!
¡SI PUDIERA...! ¡AH!
BOIXCAR
LLEGÓ MI HORA... PERO DEBO QUITARME ESTO...
¡ES PARA VOSOTROS, CAMARADAS! PARA LOS DE LAS CRUCES DE MADERA Y LOS DEL FONDO DEL MAR...

"¡LOS CAÍDOS DE TODAS LAS ARMAS Y EN TODAS LAS ACCIONES!
OS CONCEDO A TODOS MI CRUZ DE CABALLERO... ¡A TODOS! ¡HABÉIS MUERTO POR LA PATRIA, Y ESTA ES LA MAYOR VICTORIA Y LA MAYOR GLORIA A QUE UN SOLDADO DEBE ASPIRAR!
ERNIE MURIÓ. LO HABÍA DADO TODO, YA NO PEDÍA NADA. SABÍA CUÁL ES EL PRECIO DE LA GLORIA.
FIN.

4 CAMARADAS

ERAN CUATRO NIÑOS, CUATRO AMIGOS QUE JUGABAN EN LOS ALREDEDORES DE WEHLAU, SU PEQUEÑO PUEBLO DE PRUSIA ORIENTAL.

ERA EN EL AÑO 1933.
¡HAY LUZ EN LA CASA NEGRA!
¿SERÁ CIERTO QUE HAY FANTASMAS EN ELLA? AVISARÉ A ERICH, ARTHUR Y WILHELM.
¿QUÉ DICES, GERHARD?
¡TE PROMETO QUE ES CIERTO! WILHELM DICE QUE EN LA CASA NEGRA HAY FANTASMAS.
ENTONCES, SI HAY LUCES, ELLOS DEBEN DE HABERLAS ENCENDIDO.
LOS DOS MUCHACHOS FUERON EN BUSCA DE SUS OTROS DOS COMPAÑEROS Y SE DIRIGIERON AL VIEJO CASERÓN.
¿ENTRAMOS, O QUÉ?
ESPERA...

ESPERAR, ¿QUÉ? TENEMOS UNA OCASIÓN DE VER FANTASMAS DE CERCA, Y OS CAÉIS DE MIEDO.
¿CREES QUE...?
¡VAMOS, VAMOS! ¡NO HAY NINGÚN DAÑO! ¡VAMOS A VERLO!
WILHELM, EL MÁS DECIDIDO DE TODOS, CONTAGIÓ AL RESTO SU VALOR.
EN LA CASA NO HABÍA NADIE.
SE VE QUE LOS FANTASMAS SE HAN LARGADO.
¡BAH! SÍ QUE SON MIEDOSOS.
EN AQUEL MOMENTO...

¡AY!
UNA TABLA CEDIÓ BAJO LOS PIES DE WILHELM, Y AL OÍR EL RUIDO, LOS OTROS TRES SALIERON CORRIENDO, DESPAVORIDOS.
¡LOS FANTASMAS! ¡LOS FANTASMAS!
¿QUÉ ES ESTO?
¡UNA PISTOLA! ¡Y ES DE VERDAD!
Y ESTO, ¿QUÉ SERÁ?
P
КОНСТ

DOS CARNETS ESCRITOS EN RUSO: BORIS BLAEWKY Y NICOLAI PAPANIN.
WILHEM OBSERVÓ QUE BORIS LLEVABA BIGOTE Y NICOLAI TENÍA UNA GRAN CICATRIZ EN LA NARIZ.
SE GUARDÓ LOS CARNETS EN EL BOLSILLO Y SALIÓ.
¡ES MUY TARDE! ¡DEBERÍAMOS IRNOS!
ESPERA, AHÍ VIENE WILHELM.
¡NO ERAN FANTASMAS, ATONTADOS! ¡MIRAD LO QUE HE ENCONTRADO!
¿ESTÁ CARGADA?
¡PODEMOS PROBARLO!
¡NO BROMEÉIS!

SEGURO QUE NO LO ESTÁ. ¡MIRA!
¡DIOS MÍO! ¡SE HA DISPARADO!
GERHARD, ALCANZADO EN UNA PIERNA, SE DESPLOMÓ.
¿VES LO QUE HAS HECHO?
¡LE HE HERIDO!
¡VE A PEDIR SOCORRO! WILHELM Y YO NOS QUEDAREMOS A CUIDAR A GERHARD.
GERHARD FUE HOSPITALIZADO, Y WILHELM DETENIDO.
HAY QUE MONTAR VIGILANCIA EN EL CASERÓN. TAL VEZ ESOS DOS TIPOS REGRESEN.
AQUELLA NOCHE LLOVIÓ TORRENCIALMENTE.

¡AHÍ HAY UN PAISANO!
¿QUIÉN ES USTED?
RUDOLF HEISSMAN. SOY EL PADRE DEL MUCHACHO HERIDO. Y HE VENIDO AQUÍ A CASTIGAR A LOS QUE CONSIDERO CULPABLES DE LO OCURRIDO: ESOS DOS COMUNISTAS.
UNA VEZ COMPROBADOS LOS DATOS, EL OFICIAL CONSINTIÓ EN QUE RUDOLF PERMANECIERA CON SUS HOMBRES.
HORAS DESPUÉS ...
¿NOS ACERCAMOS A LA CABAÑA, BORIS?
SÍ, NICOLAI. ES POR AQUÍ.
AHÍ ESTÁ. RECOGEREMOS LO NUESTRO Y ...
¡POR FIN REGRESAREMOS A RUSIA!

¡YA ESTÁN AQUÍ! ¡SON ELLOS!
¡HEMOS CAÍDO EN UNA TRAMPA!
¡AH!
NICOLAI CAYÓ MUERTO, ALCANZADO POR EL DISPARO DE HEISSMAN.
BORIS INTENTÓ HUIR Y EL PROPIO HEISSMAN LE SALIÓ AL PASO.
¡TÚ LO HAS QUERIDO!
¡AH!
HEISSMAN FUE MORTALMENTE ALCANZADO POR BORIS.
HA HUIDO HACIA LAS COLINAS.

LA LLUVIA ES RECIENTE Y EL TERRENO NO ESTÁ REBLANDECIDO. ¡NO LE ALCANZAREMOS!
POCO DESPUÉS, WILHELM ERA PUESTO EN LIBERTAD.
EL SEÑOR WEISSMAN RETIRÓ SU DENUNCIA ANTES DE MORIR.
¿ANTES DE..?
LE MATÓ UNO DE LOS BANDIDOS. HA CONSEGUIDO ESCAPAR. SE LLAMA BORIS BLAEWKY.
¡BORIS BLAEWKY!
BORIS BLAEWKY...
WILHELM NO OLVIDARÍA JAMÁS AQUEL ROSTRO.
GERHARD HA QUEDADO HUÉRFANO E INVÁLIDO. DEBEMOS AYUDARLE.
¡BUENA IDEA!

FUERON PASANDO LOS AÑOS...
TENGO GANAS DE VERLO.
¡LISTO, WILHELM!
¡ES MARAVILLOSO! ¡UN CUADRO MAGNÍFICO!
CELEBRO QUE TE GUSTE.
LA VIDA ES IRÓNICA. ARTHUR, ERICH Y YO PROMETIMOS AYUDARTE.
Y LO HICISTEIS.
SÍ, CUANDO ÉRAMOS CHIQUILLOS.
PERO LUEGO, TÚ NOS AYUDASTE A NOSOTROS. A ARTHUR, CUANDO SU PADRE ESTUVO ENFERMO; A ERICH, CON LA HIPOTECA DE SU CASA. A MÍ, PAGÁNDOME UNA CLÍNICA CARÍSIMA CUANDO TUVE EL ACCIDENTE QUE ESTUVO A PUNTO DE COSTARME UNA PIERNA. ¡A MÍ, QUE TE HICE PERDER LA TUYA!

ME LIMITÉ A AGRADECER LO QUE HUBIERAIS HECHO POR MÍ. ESO NO DEBE PREOCUPAROS.
ADEMÁS, RECUERDA QUE ME CASO DENTRO DE TRES MESES.
1939
ANTES DE QUE SE CELEBRARA LA BODA, EUROPA CRUJIÓ BAJO EL PESO DE LAS ARMAS. ARTHUR, ERICH Y WILHELM FUERON MOVILIZADOS Y TOMARON PARTE EN LAS MÁS ENCARNIZADAS BATALLAS: HOLANDA, BÉLGICA, FRANCIA...

...Y, POR FIN,
EN RUSIA.

EN TERRITORIO SOVIÉTICO, LAS VICTORIAS ALEMANAS FUERON CONVIRTIÉNDOSE EN DERROTAS.
LOS ALIADOS UNÍAN SUS FUERZAS Y ASESTABAN LOS PRIMEROS GOLPES A LA WEHRMACHT.
HABÍAN TRANSCURRIDO CUATRO AÑOS.
LA UNIDAD A LA QUE PERTENECÍAN ...
... ERICH, ARTHUR Y WILHELM ...
... ERA ATACADA POR LOS RUSOS.
ESTO NO SE PUEDE AGUANTAR ... ¿QUÉ HACEMOS?
LARGARNOS, ARTHUR.

SI NO NOS DAMOS PRISA, NOS ALCANZARÁN.
¡MIRAD LO QUE HAY EN ESTE FORTÍN EN RUINAS!
¡DINAMITA Y OTROS EXPLOSIVOS!
SE ME ACABA DE OCURRIR ALGO PARA CELEBRAR LA LLEGADA DE ESOS CARROS SOVIÉTICOS.
¡AYUDADME! LOS BLINDADOS NO TARDARÁN EN LLEGAR.
LAS CAJAS FUERON COLOCADAS DEL MODO CONVENIENTE Y...

... LOS TRES AMIGOS SE OCULTARON PARA ESPERAR LA LLEGADA DE LOS BLINDADOS ROJOS.
NO TARDARON EN APARECER.
BOIXCAR
¡YA ESTÁN AHÍ!
EL DISPARO DE WILHELM DIO DE LLENO EN UNA DE LAS CAJAS Y...

¡VIVA! ¡LOS HEMOS HECHO CISCO!
¡HURRA!
¡ESTO VALE UN PERMISO!
DÍAS DESPUÉS...
¿QUÉ SERÁ DE GERHARD?
ME GUSTARÍA SABER ALGO DE ÉL.
¿RECORDÁIS LO ALEGRE QUE ERA SU CARTA CUANDO NOS COMUNICÓ EL NACIMIENTO DE SU HIJO, HACE UN AÑO?
ES EL MEJOR DE NOSOTROS. ¡DIOS QUIERA QUE NO LE OCURRA NADA!

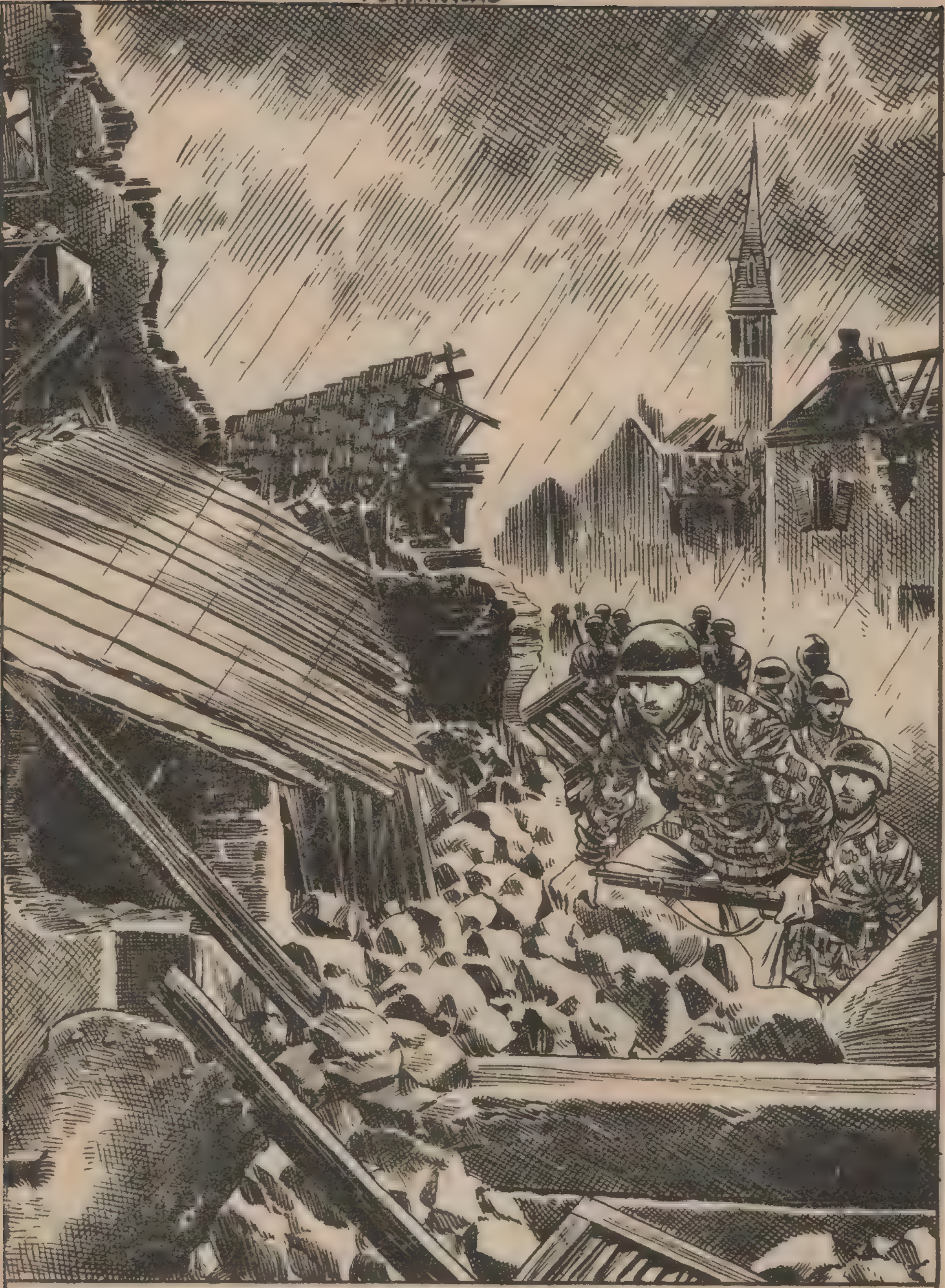

SUCEDIÓ LO INEVITABLE. CONTINUÓ LA RETIRADA Y LLEGARON A WELHAU, EL PUEBLO NATAL DE LOS CUATRO AMIGOS.

¿HABÉIS VISTO? ¡TODO DESTRUIDO!
¡ES TERRIBLE!
¡VAMOS A CASA DE GERHARD!
¡SÍ! ¡TEMO LO PEOR!
¡MIRAD LO QUE QUEDA DE SU CASA! ¿HABRÁN MUERTO?
UN VECINO ACLARÓ SUS DUDAS. GERHARD Y SU ESPOSA HABÍAN SIDO HERIDOS Y EVACUADOS EL DÍA ANTERIOR HACIA BARMBURG. EL HIJO DE AMBOS HABÍA SIDO CONFIADO A UNA VECINA QUE DEBÍA TRASLADARSE AL MISMO SITIO.
VAMOS A VERLA. ¡POBRE GERHARD!
ESTÁ EN LA CASA DEL SEÑOR KOLBERG.
PERO MIENTRAS SE DIRIGÍAN HACIA ALLÍ...
¡LOS RUSOS NOS HAN CERCADO! ¡NO PODEMOS SALIR DE AQUÍ!
¡NO ES POSIBLE!

HACE MEDIA HORA QUE HAN OCUPADO LA CARRETERA DE BARMBURG. YO MISMO HE RECIBIDO LA COMUNICACIÓN.
SI ESO ES CIERTO...
... ¡SÓLO DIOS SABE CUÁNDO VOLVERÁ GERHARD A VER A SU HIJO!
LA MISMA IDEA CRUZÓ POR LA MENTE DE LOS TRES AMIGOS.
¡NOSOTROS LLEVAREMOS AL NIÑO CON SUS PADRES!
¡ESO ES LO QUE YO PENSABA!
¡VIVA!
NO SEREMOS DESERTORES POR ROMPER EL CERCO ENEMIGO. ESTA NOCHE INTENTAREMOS LLEGAR A LA COLINA DE LA "CASA NEGRA".
PESE A LA LLUVIA, LOS TRES AMIGOS EMPRENDIERON SU AVENTURA.

LA TORMENTA FACILITARÁ NUESTRA EMPRESA.
DICEN EN EL PUEBLO QUE LLUEVE HACE CINCO DÍAS.
SILENCIO AHORA. EN CUALQUIER RINCÓN PUEDE HABER ENEMIGOS EMBOSCADOS.
CERCA DE ALLÍ...
ESE RUIDO... ¡PARECEN PISADAS!
¡SON ALEMANES!
¡NOS HAN DESCUBIERTO!
¡AHORA QUE ESTÁBAMOS TAN CERCA DE LA COLINA!...

¡ALEJAOS VOSOTROS DOS! YO PROTEGERÉ VUESTRA MARCHA.
ERICH ESTABA DISPUESTO A SACRIFICARSE POR SUS AMIGOS.
EL TIROTEO HA AUMENTADO EN INTENSIDAD.
¡NO SALDRÁ VIVO DE AHÍ!
SERÁ MEJOR SEPARARNOS, ARTHUR. LOS DISPAROS HAN CESADO.
¿QUÉ PIENSAS HACER?
ESE SILENCIO SÓLO PUEDE SIGNIFICAR UNA COSA: QUE ERICH HA MUERTO. YO CUBRIRÉ TU AVANCE TODO LO QUE PUEDA. ¡VAMOS, NO LO PIENSES MÁS!
CON EL CORAZÓN DOLORIDO, ARTHUR ABANDONÓ A SU AMIGO Y ECHÓ A CORRER CON EL NIÑO EN BRAZOS.

GERHARD SE MERECE CUANTO HAGAMOS POR ÉL.
¡DEBE DE HABER ENEMIGOS EN LA COLINA, COMISARIO BLAEWKY!
ESOS SON LOS QUE HABÍAN LOGRADO ESCAPAR.
EL COMISARIO ORDENÓ QUE UN GRUPO ASALTASE LA COLINA.
¡SUBID! ¡ESPERO VUESTRA LLEGADA!

CUANDO ESTEMOS BASTANTE CERCA ARROJAREMOS ALGUNAS GRANADAS.
¡DESDE AQUÍ LE ALCANZAREMOS!
¡YA ES NUESTRO, COMISARIO!
¡AY!

MORTALMENTE HERIDO, WILHELM ESPERÓ LA LLEGADA DE SUS ENEMIGOS.
¡YA LE TENEMOS!
PERO HAN TARDADO MUCHO EN CONSEGUIRLO.
SE ACERCA TU FIN. TE AHORRARÉ SUFRIMIENTOS.
¡DIOS MÍO! ¡ESA CARA!...
¡BORIS BLAEWKY! ¡EL ASESINO DEL PADRE DE GERHARD!
CUANDO EL COMISARIO SE DISPONÍA A APRETAR EL GATILLO...
¡MIRAD!
¡CUIDADO!
¡UN CORRIMIENTO DE TIERRAS!

EL ALUD SEPULTÓ A WILHELM, A BORIS Y A SUS SOLDADOS.

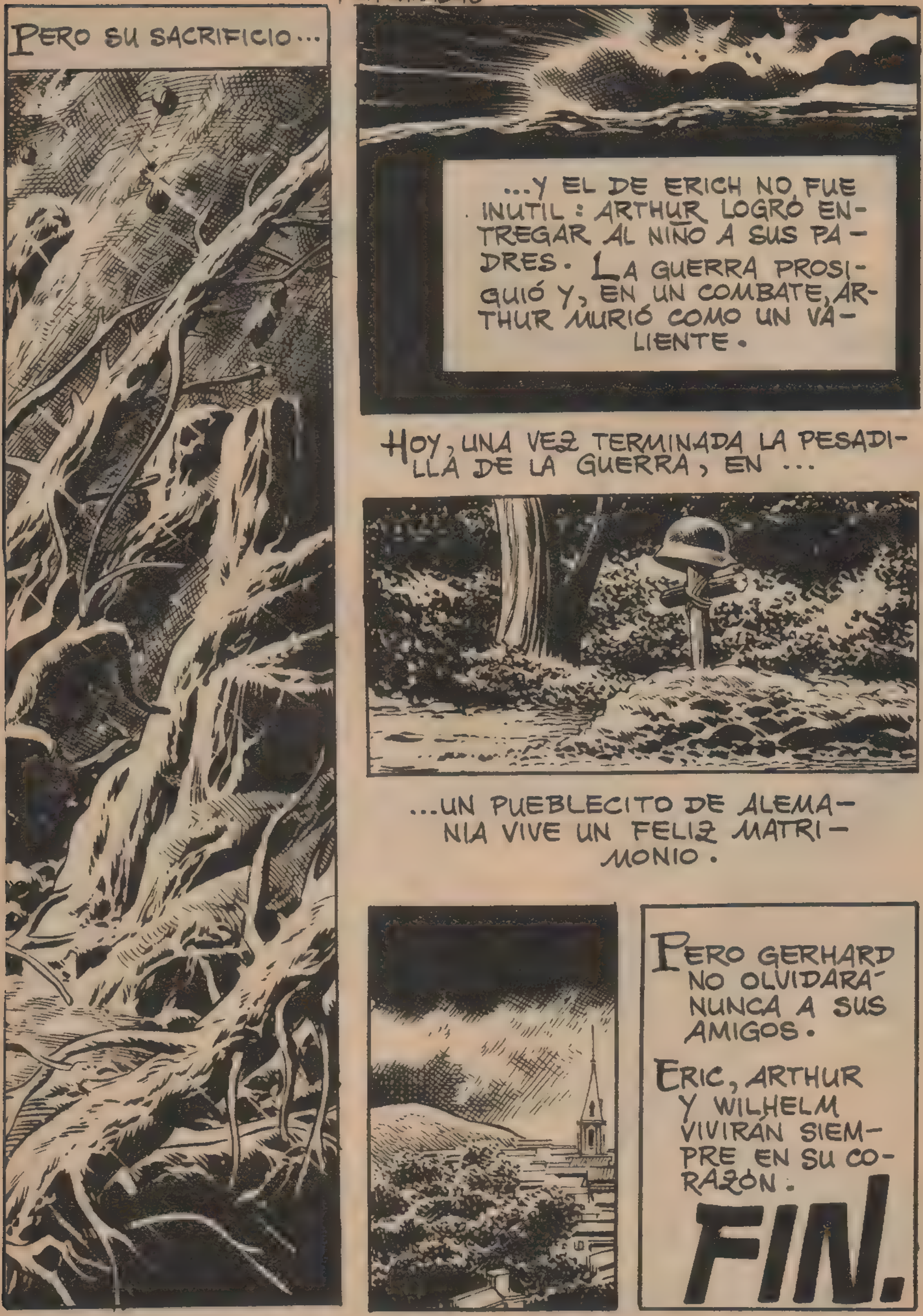
PERO SU SACRIFICIO...
...Y EL DE ERICH NO FUE INUTIL: ARTHUR LOGRÓ ENTREGAR AL NIÑO A SUS PADRES. LA GUERRA PROSIGUIÓ Y, EN UN COMBATE, ARTHUR MURIÓ COMO UN VALIENTE.
HOY, UNA VEZ TERMINADA LA PESADILLA DE LA GUERRA, EN ...
...UN PUEBLECITO DE ALEMANIA VIVE UN FELIZ MATRIMONIO.
PERO GERHARD NO OLVIDARÁ NUNCA A SUS AMIGOS.
ERIC, ARTHUR Y WILHELM VIVIRÁN SIEMPRE EN SU CORAZÓN.
FIN.

RASTRO
en la
NIEVE
BOIXCAR
BOIXCAR

UNA COMPAÑÍA DE FUSILEROS NORTEAMERICANOS EN COREA.

¡SARGENTO MURPHY! ¡HAN LLEGADO REFUERZOS!
¡VAYA GIGANTE! ¿CÓMO TE LLAMAS?
SUN-LEI, SARGENTO.
¡SOLDADOS COMO TÚ ME HACEN FALTA!
GRACIAS.
POCO DESPUÉS...
¿SABES QUÉ ACABA DE PREGUNTARME EL GIGANTÓN?
¿QUÉ?
SI HABÍA ALGÚN SACERDOTE EN LA COMPAÑÍA. CUANDO LE DIJE QUE EL NUESTRO MURIÓ EN EL ÚLTIMO COMBATE, DIJO: "ME SENTIRÉ MUY SOLO. DIOS QUIERA QUE NO OLVIDE LO QUE APRENDÍ".

¿Y QUÉ?
PUES... NO SÉ...
¿QUÉ ES LO QUE TE IMAGINAS?
FRANCAMENTE, SUN-LEI ME RECUERDA MÁS A UN SACRISTÁN QUE A UN SOLDADO.
EL GIGANTE NORCOREANO RESULTÓ IMPENETRABLE A TODOS LOS INTENTOS QUE SE HICIERON PARA AVERIGUAR ALGO SOBRE ÉL.
SIEMPRE ESTÁ ASÍ... ¿QUÉ HACE?
REZA. SE PASA EL DÍA ASÍ.
ME PARECE MUY BIEN AHORA, PERO...
...¿HARÁ LO MISMO CUANDO LLEGUEN LOS TIROS?
ESPERO QUE NO.

UNA MAÑANA, LA COMPAÑÍA TUVO QUE VOLVER A SU PUESTO DE COMBATE.
¡CUIDADO, EL ENEMIGO!
¡A ELLOS, MUCHACHOS!

¡SON POCOS Y ESCAPAN!
¿CÓMO SE HA PORTADO NUESTRO GIGANTE, BAILEY?
NO HE PODIDO VERLE.
¡CARAMBA!
¿SABES DÓNDE ESTÁ? ¡ESCONDIDO!
¿EH?
¡AHORA VERÁ ESE CRETINO!
¡SUN! ¿QUÉ HACÍAS AHÍ?

NO PUEDO MATAR, SARGENTO. EL PADRE ANDREWS ME ENSEÑÓ A RESPETAR LOS DIEZ MANDAMIENTOS.
¿QUÉ DICES?
EL PADRE ANDREWS ERA UN SANTO. SIEMPRE ME DECÍA QUE YO ERA BUENO, PERO IMPULSIVO, Y QUE MI ENORME CUERPO PODÍA AÚN MÁS QUE MI GRAN CORAZÓN.
QUERÍA DECIR QUE DEBÍA DOMINAR LA VIOLENCIA DE MIS IMPULSOS, Y ESO ES LO QUE TRATO DE HACER.
YA...
COMPRENDO QUE TU CONCIENCIA TE IMPIDA LUCHAR CONTRA EL ENEMIGO, PERO ENTONCES, ¿POR QUÉ TE ALISTASTE EN EL EJÉRCITO?
PARA BUSCAR AL PADRE ANDREWS.
EL PADRE ANDREWS HABÍA ABANDONADO LA ALDEA DE SUN PARA INGRESAR EN EL EJÉRCITO COMO CAPELLÁN DE UNA UNIDAD COMBATIENTE.

QUERÍA SABER DE ÉL Y ME ALISTÉ. PERO CREO QUE HICE MAL.
AHORA LO COMPRENDO.
¿QUÉ HARÁ CONMIGO, SARGENTO?
¿TE GUSTARÍA IR A LA COCINA A PELAR PATATAS?
¡ESTUPENDO!
A PARTIR DE ENTONCES, SUN QUEDÓ DE SERVICIO PERMANENTE EN LA COCINA DE LA COMPAÑÍA. EL FRENTE, TIEMPO DESPUÉS, SE ESTABILIZÓ Y RENACIÓ UNA RELATIVA CALMA.
NO PODEMOS DECIR QUE SUN SEA UN GRAN SOLDADO, PERO ES UN EXCELENTE COCINERO.
ES CIERTO.
¡MIRA! ¡UN COMBATE AÉREO!

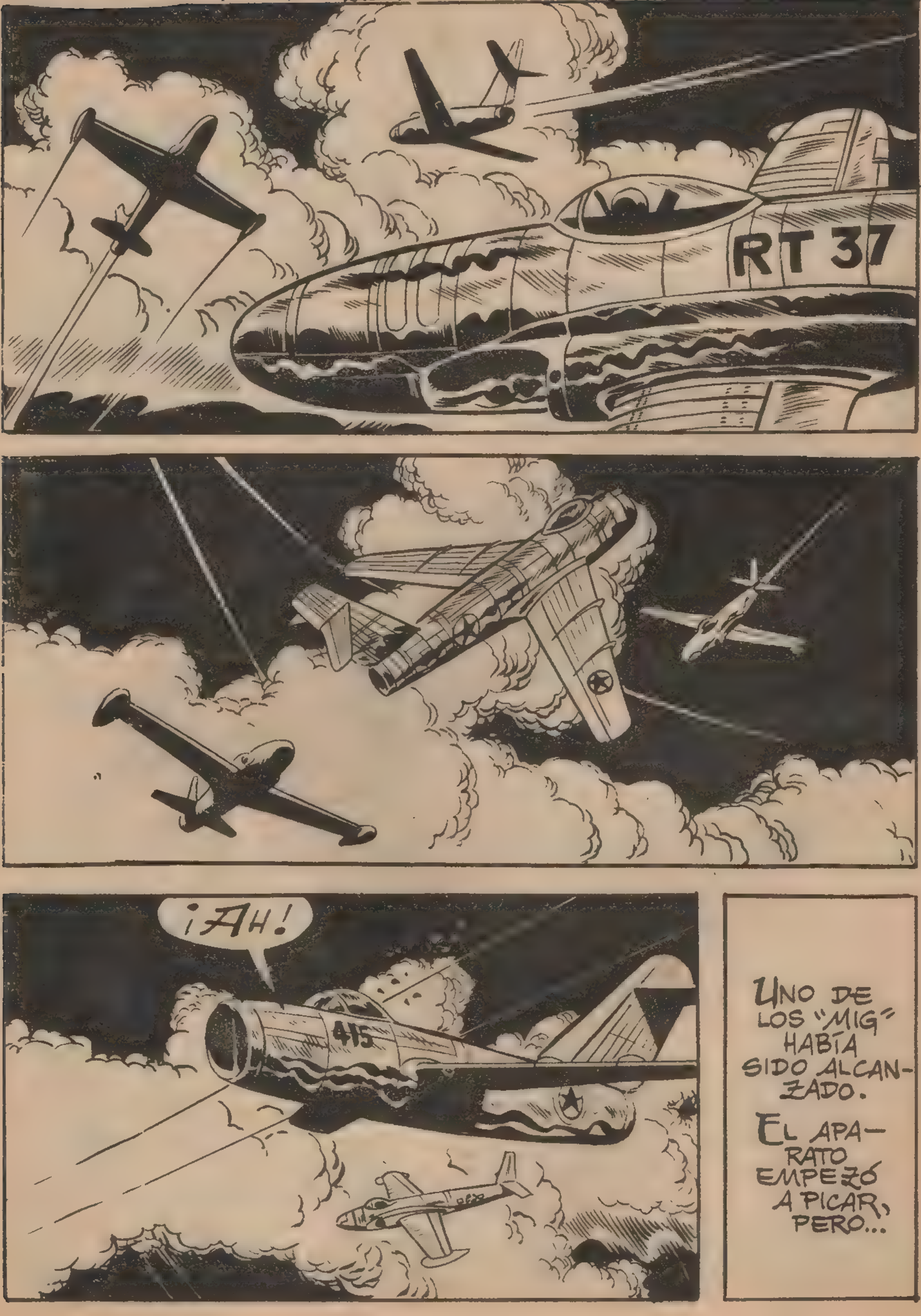
¡AH!
UNO DE LOS "MIG" HABÍA SIDO ALCANZADO.
EL APARATO EMPEZÓ A PICAR, PERO...

¡POR POCO!
¡FALLAN LOS REACTORES!
¡TENGO QUE ATERRIZAR!
HA CAÍDO CERCA DE LA COLINA. ¡VAMOS ALLÁ!
SUN HABÍA VISTO TAMBIÉN LA CAÍDA DEL APARATO Y, ...
...TOMANDO LA DELANTERA A BAILEY Y MURPHY, FUE HACIA EL AVIÓN SINIESTRADO.

AL ATENDER AL PILOTO COMUNISTA, SUN HIZO UN DESCUBRIMIENTO.
¡EL RELOJ DEL PADRE ANDREWS!
¿DE DÓNDE SACASTE ESTE RELOJ? ¡HABLA!
YO...
¡DIME DE DÓNDE LO SACASTE, SI NO QUIERES QUE...!
¡LO COMPRÉ!
ERA DE UN SACERDOTE CATÓLICO PRISIONERO EN EL CUARTEL DEL CORONEL HO-CHUN-LI.
¡LLÉVAME ALLÍ!
CUANDO BAILEY Y MURPHY LLEGARON, SE ENCONTRARON CON QUE EL PRISIONERO Y SUN HABÍAN DESAPARECIDO.
¡QUE ME MATEN SI LO ENTIENDO!
¡SE HAN LARGADO!

AL DÍA SIGUIENTE, SUN Y EL AVIADOR SE HALLABAN EN TERRITORIO COMUNISTA.
SI ABRES LA BOCA, TE LA CARGAS.
EL SACERDOTE ESTÁ ALLÍ, PERO ES PELIGROSO ACERCARSE.
Y AHORA, ¿QUÉ HAGO YO CONTIGO?
¡NO ME MATE! ¡LE HE SIDO ÚTIL!
SUN DECIDIÓ DEJARLE FUERA DE COMBATE DE UN PUÑETAZO.
AQUÍ, ENCIMA DEL CABALLO, NO TENDRÁS FRÍO.

ENTONCES SE DIRIGIÓ AL EDIFICIO EN QUE SE HALLABA EL PADRE ANDREWS.
¿ADÓNDE VAS, CAMARADA?
NO SE PUEDE... ¡PERO SI ESTE UNIFORME ES ENEMIGO!
SOY ESPÍA DEL CORONEL HO-CHUN-LI.
¿ESPÍA DE...? ¡OH!
¡TOMA!
¿PASA ALGO? ¡UF!
¡ADENTRO GRANUJA!
SUN PENETRÓ EN LA CASA, Y POCO DESPUÉS...
¿ESTÁS LOCO, HIJO?
NO PODÍA DEJARLE AHÍ, PADRE.

CUANDO SE DEN CUENTA DE MI FUGA, NOS BUSCARÁN.
Y EL RASTRO DE NUESTROS PASOS EN LA NIEVE SERÁ FÁCIL DE SEGUIR.
ES CIERTO, PADRE.
PERO NI TODO EL EJÉRCITO COREANO PODRÁ DETENERNOS.
ENTRETANTO...
¡MANDEN VEINTE HOMBRES! ¡QUE LES BUSQUEN Y LES LIQUIDEN!
POCO DESPUÉS...

ESTOY AGOTADO, SUN. NO PUEDO MÁS.
NO SE PREOCUPE. AHORA MISMO LO SOLUCIONO.
ASÍ PODREMOS LLEGAR HASTA FUSAN.
¡ALLÍ ESTÁN!
TSIUM
¡NOS HAN VISTO!

¡NO TEMA! ¡SALDREMOS DE ÉSTA, PADRE!
CONFIEMOS EN DIOS.
JUGAREMOS CON ELLOS AL GATO Y AL RATÓN. NOS DESPLEGAREMOS EN DOS GRUPOS DE A DIEZ.
NO DISPARAN. ¿ESTARÁN DESARMADOS?
ROBARON UNA METRALLETA, PERO QUIÉN SABE QUÉ HAN HECHO CON ELLA.
COMO SI SUN HUBIERA ADIVINADO EL PENSAMIENTO DE SUS ENEMIGOS, TUVO UNA IDEA.
HE DE CONSEGUIR QUE SE CONFÍEN. ESTA PIEDRA ME SERVIRÁ.

CLOC
¡AY!
¡ESTÁN DESARMADOS! ¡VAMOS! ¡LOS CHICHONES NO MATAN!
EN CUANTO LES VEÁIS, ¡FUEGO A DISCRECIÓN!
¡HABÉIS TRAGADO EL ANZUELO! ¡TRAGAD TAMBIÉN UN POCO DE PLOMO!
¡ESTÁN ARMADOS!
¡AH!

¡NOS HAN ENGAÑADO!
¡HAN LIQUIDADO A SEIS DE LOS NUESTROS!
TENGAMOS CALMA.
QUEDAMOS CATORCE. CUATRO SE QUEDARÁN AQUÍ PARA ABRIR FUEGO. LOS DEMÁS DAREMOS UN RODEO Y LES COGEREMOS POR DETRÁS.
SIGUIENDO LAS ÓRDENES DE SU JEFE...
...VARIOS HOMBRES INICIARON UN MOVIMIENTO ENVOLVENTE PARA CERCAR A LOS FUGITIVOS.

HACE RATO QUE DISPARAN Y NO VEO A NADIE. TAL VEZ...
ME DESPLAZARÉ UN POCO. MIENTRAS DISPAREN, NO CREO QUE CAMBIEN DE POSICIÓN.
¿QUÉ RUIDO HA SIDO ESE?
SUN TUVO LA SUERTE DE VER A SUS ENEMIGOS ANTES QUE ÉSTOS A ÉL.
VAYA, VAYA. CONQUE JUGANDO AL ESCONDITE, ¿EH?

SUN SE DESLIZÓ COMO UN REPTIL.
OS PESCARÉ...
¡ESTÁN AHÍ, DETRÁS DE ESA PEÑA!
¡PUES LO SIENTO, PERO ESTOY AQUÍ!
¡CUIDADO! ¡NOS DISPARA!

¡YA ES NUESTRO!
¡ME HABÉIS DADO, PERO AÚN ME QUEDAN DIENTES!
¡AH!
¡NOS MATARÁ A TODOS!
¡ES UNA FIERA! ¡VAYÁMONOS!
ENTRETANTO, LOS AMERICANOS, A SU VEZ, HABÍAN INICIADO UN MOVIMIENTO ENVOLVENTE.
EL FRENTE SE HA ROTO POR DOS PUNTOS Y NOSOTROS SOMOS LA PUNTA DE LANZA.
PERFECTO.

DENTRO DE UNAS HORAS HABREMOS CUBIERTO NUESTRO OBJETIVO.
SUPONIENDO QUE NO OCURRA NADA ANORMAL.
UNA HORA DESPUÉS...
¡SARGENTO! SE OYEN DISPAROS EN AQUELLA DIRECCIÓN...
VAMOS A VER LO QUE OCURRE.
LOS DISPAROS HAN CESADO.
SÍ, Y BRUSCAMENTE.

¡HE ACABADO CON TODOS! ¡COBARDES!
¡SANTO DIOS! ¿ES POSIBLE LO QUE VEN MIS OJOS?
¡PARECE IMPOSIBLE!
¡MUCHACHO, ESTOY ORGULLOSO DE TI!
EL QUE CREO QUE NO LO ESTARÁ TANTO ES EL PADRE ANDREWS.
SÍ, HIJO. ERES IMPULSIVO, PERO BUENO, Y SI BIEN SERÍAS UN MAL SACERDOTE, PONGO POR CASO, ERES UN MAGNÍFICO SOLDADO. ¡PUEDES ESTAR ORGULLOSO!
FIN

BOIXCAR

OBRAS COMPLETAS

Una moderna y cuidada presentación para una colección famosa:

HAZAÑAS BÉLICAS

Una ocasión única para coleccionar toda la obra de este genial dibujante y guionista, iniciador de esta gran serie de relatos bélicos.

En cada volumen, se insertan varios títulos completos hasta un total de 80 páginas.

Títulos que aparecerán en el número siguiente:

CUARENTA BANDERAS
TRES DE LA LEGION
27 LOS DIABLOS DE LA NOCHE

EDICIONES TORAY, S. A.

12 PESETAS